

To są nowe ciekawe propozycje:

www.srebrokoloidalne.waw.pl; srebrokoloidalne@yahoo.pl; tel.791295189

Gorąco polecam na Youtube: Wielowarstwowa mapa zdrowia - Robert Kwiatek

<https://www.youtube.com/watch?v=bnQKT01EK7g>

Filtr odwrócona Osmoza cz1 Robert Kwiatek Zdrowie Srebro Koloidalne

https://www.youtube.com/watch?v=47Nw_llsb-8&list=PLvct7okccLitouo_lcMRbiao_Zu8Lo_Zh&index=30

Obecnie mogę Państwu odsprzedać jednorazowo przedmioty:

1. Srebro Koloidalne 0,5 litra 125z -antybakteryjny
2. Złoto Koloidalne 0,3 litra 140z-odbudowa DNA
3. Miedź Koloidalna 0,5 litra 125z-antygrzybiczy
4. Krzem Koloidalny 0,5 litra 125z –Nowość-z prawdziwego krzemu półmetalicznego, bardzo wysoko wchłaniany- (kolagen, przeciwrakowy).
5. Filtr ODWRÓCONA OSMOZA 870 z
6. STROFANT ziółko na serduszko informacje Baški Kaz....
zielarka 130
7. NIACINA witamina B3 na stany zapalenia mózgu 75 z



PASTYLKI na robaki – WIELOKOMPONENTOWE trójskładnikowe, indywidualnie

wyliczane (ważne) dla każdego, rewelacyjnie działają, świetne, polecam,

Wszyscy mają robaki, 95% ma groźną MOTYLICĘ WĄTROBOWĄ, PŁAZIŃCE WĄTROBOWE

8. Woda destylowana w cenie 35z / 5 litrów
9. Glinka mineralna 40z/kg
10. ORGONITY – wysoko wibracyjne osłony przeciw smogowi elektromagnetycznemu i emisji szkodliwych fal 5G np. diament 100zł, piramida mała 50, 120, 220, 300, 500 zł duża
11. CHembuster -Działo Orgonowe 2750 zł–ok125cm wysokości(sześćo-rurowy-mój)
12. Poduszka orgonowa wymiar 40cm*40cm 480z,
13. Koc orgonowy 6 warstwowy Mniejszy =198*90 cena= 3600 z - własny
14. Analizator Kwantowy - Własne urządzenie cena 1850 z – Biorezonans 54 raportów, stanu organizmu. Rozpoznaje stan organizmu - badanie zastępuje 56 badań szpitalnych - bardzo polecam, zwróci się po kilku badaniach znajomych i rodziny.
15. META HUNTER – zaawansowany Analizator Ciała – cena 6500z ilość badań 4025, możliwość czytania i programowania zadanych częstotliwości, odczytywanie aury.
16. Analizator Kwantowy HUNTER 4025, 5700z -zaawansowany skaner organizmu
17. Płyn Lugola 100 ml 5%-towy 95z
18. Jod 25g + Jodek Potasu 50g- 250z postać metaliczna nie rozpuszczana wystarcza na 50 litrów płynu lugola ważne na obecnie panującą chorobę - stany zapalne mózgu i ostry rozstrój hormonalny narządów i tarczycy, świetny na choroby przewlekłe, oraz dysharmonię hormonalną, wpływa na szybką regenerację organizmu, potrzebna waga precyzyjna 40 z
19. Siarka MSM 55z działa podobnie jak DMSO. Środek organiczny, Tworzy maź stawową, problemy reumatyczne, dezynfekuje układ limfatyczny, wzmacnia wchłanianie komórkowe, przyswajanie witamin
20. Boraks 55z - 1 kg
21. TIOSIARCZAN SODU 1 kg 65z

22. Polecam mydła ekologiczne z Mydlarni Powrót Do Natury wybranych - duże 200gram po 15z/2 szt (po dwa) mydła. Mydła z dodatkiem (złoto, srebro, ormus). 15 zł/1szt (pojedynczo)

23. Miód –waga 1,2 kg w cenie 70z:, Pylek kwiatowy 530g - 70 z

24. Polecam książkę o odżywianiu pranicznym "ODŻYWIANIE ŚWIATŁEM TOM 1 Moja Przygoda z Jedzeniem Inaczej - Veni LovendLight 35 z – Promocja – książki mogą nosić zewnętrzne lekkie przybrudzenia (od noszenia w kartonie) stąd niższa cena.

Kurier pobranie 25zł – przyjedzie w godzina 9.00 - 17.00 w dni robocze.

Jeśli chcecie określonego kuriera/pocztę proszę o informacje.

Witam bardzo.

Czytanie materiałów proszę zacząć od numerów w plikach wiem że na początku wiedza może przytłoczyć ale starałem się ją podać w formie przystępnej dla przeciętnego człowieka w trakcie czytania napewno wyczyjecie państwo moment kiedy pojawi się zrozumienie i warto w tedy wypróbować roziwiązania na sobie mimo moich wyraźnych obostrzeń w tej sprawie. Serdecznie zapraszam w tedy do kontaktu ze mną. Bardzo ważnym elementem zdrowia jest zdanie sobie sprawy z tego co się obecnie dzieje. Oczywiście moje stwierdzenia są czysto hipotetyczne i nie należy się nimi sugerować. Opisują one stan na planecie MARS nie na Ziemi

Otóż to co zaobserwowałem:

1 Odszczepieńcy po odszczepieniu 20% populacji zaczęli (ich ciała) produkować syntetyczne białko tak zwane kolcowe – jest to produkowana proteina przez ciała „Marsjan” identyczna lub łudzaco podobna do jadu KOBRY KRÓLEWSKIEJ bądź innego bardzo jadowitego węża NIEMRAWIEC CHIŃSKI.

Strucie to spowodowało częściowy paraliż układu nerwowego przedstawiający się jako – ostre bóle stawowe w kolanach , kręgosłupie, nadgarstkach a PRZEDE WSZYSTKIM w MÓZGU i wątrobie. Co wywołało stany zapalne w całym ciełe (zarodzie guzowe i rakowe, zwłaszcza w narządach rodnych u kobiet, wykrywane przez fachowców jako święte poczęcie..) Jest to tylko przewlekły stan zapalny,, jednakże nieuzdrawiany już przekształca się w poważne guzy i raka. (ogłoszono ze do 5 lat spora część populacji zachoruje na raka..)

Oczywiście na razie są to przeważnie jedynie poważne stany zapalne.

Można je rozpoznać po przekrwionych białkach oczu, szczypaniu oczu, łzawieniu, pojawianiu się tak zwanego piasku w oczach,, kolejne fazy są dużo bardziej nieciekawe ,, włącznie z ostrymi chorobami psychicznymi oraz odklejaniam rogówki – tak zwana „mgła koffidkowa”.

Jad węża spowodował częściowy paraliż i zatrucie toksynami wątroby (do tej pory wątroba funkcjonowała na około 75% - obecnie nie przekracza 10%-15% u przeciętnego Marsjanina).

Sytuację pogarsza znacznie ogromny opad promieniotwórczy z kierunku słońca (gwałtowne nasilające się wybuchy na słońcu od około 2 lat – pamiętacie państwo informacje typu „NIE wychodźcie do lasu..”), niestety według moich spostrzeżeń taka sytuacja będzie gwałtownie narastać jeszcze około 2 lata i dalsze 2 lata będzie opadać.. razem siedem lat ... chudych..

Następuje zdecydowanie zatrucie wątroby metalami ciężkimi typu ARSEN MOLIBDEN TANTAL OŁÓW ALUMINIUM i błyskawicznie narastające zanieczyszczenie wody pitnej toksynami rolniczymi których obecność przekroczyła wszelkie normy. Sprawę pogłębia zrzut CHEMITRAILS.

Dość oczywistym staje się natychmiastowy montaż FILTRÓW ODWRÓCONEJ OSMOZY od zaraz i natychmiast, bez niego problem będzie się powiększał niestety. Filtr ten zabezpiecza również przed dalszym spożyciem wapna który jest antagonistą bardzo potrzebnego dla organizmu krzemu. Oczywiście dla tych co obawiają się używać wody destylowanej polecam używanie soli KŁODAWSKIEJ NIEMIELONEJ jako kruchy solne paszowe (Duże niemielone - Jak lamki solne, ponieważ sól mielona objęta może być programem wzbogacania „nie do końca porządnym” bromem używanym przez wojsko..).

Na zwiększającą się radiację używam Płyn Lugola harmonizujący narastające zaburzenia TARCZYCY – tarczycza bowiem steruje hormonami całego organizmu więc jest EKSTREMALNIE ważna dla nas. Zdecydowanie NIE zachęcam zatem do praktyk w stylu HURRA wycinanie tarczycy.

W moim przypadku Muszę używać PŁYN LUGOLA żeby wyprzeć Jod Radioaktywny z tarczycy oraz usunąć Odpady radioaktywne których ilość obecnie gwałtownie rośnie i w moim przypadku będzie rosnać jeszcze minimum 2 lata. Należy tu pamiętać o bardzo ciężkiej chemi i metalach ciężkich których ilość w wątrobie przekroczyła już dawno próg bezpieczeństwa..

Jod zawarty w Płynie Lugola ma zbawienny wpływ na usuwanie toksycznej chemii i metali ciężkich z wątroby, poprzez swoje silne właściwości adhezyjne podobnie jak tiosiarczan sodu stosowany przez rząd Japonii po Fokuzimie.. dla odtrucia organizmów i przeciw radiacji.

Ważne są obecnie POSTY i Zmiana diety przynajmniej na Bezmięsną.. Mięso bowiem wprowadzało do tej pory 75% toksyn do organizmu oraz jest największym źródłem pasożytów nieznanego pochodzenia.

DR. OZIMEK „Jak nie wiadomo o co chodzi to chodzi o PASOŻYTY”.. NIE ZARAŻAJMY NASZYCH PUPILI bo one są przecież systematycznie odpasożycane a jaja pasożytów utrzymują się do 29 dni w tym na pieniądzach, klamkach z urzędu czy sklepu itd.

Do tej pory znaczne osłabienie popromienne i zatrucie syntetycznym odszczepiennym kolcowym jadem węża organizmu spowodowało brak odporności na wszystkie choroby i powstanie choroby ludzko podobnej do CZERNOBYLA czyli CV19 czyli chorobę kesonową, gwałtowne duszności, bezdech i podatność na byle grypkę (nie wpisaną nawet na listę chorób zakaźnych do tej pory..). Tak to wygląda do tej pory.

W moim przypadku NALEŻY OCZYŚCIĆ WĄTROBE, wejść w posty lub odżywianie praniczne, oczyścić ciało..

FILTR ODWRÓCONA OSMOZA – woda podstawowy składnik życia dla ciebie !!!

Ważne moje informacje nigdzie nie występujące O obecnym skarzeniu wody..

O WODZIE i TYM CO JAK i DLACZEGO.. najnowsze informacje:

Wydaje się że woda to woda i nie różni się od siebie. Wydaje się również że im więcej nasycona minerałami tym lepiej. Otóż nie do końca tak jest. Woda jest związkiem chemicznym doskonale zapamiętującym różne informacje ze środowiska w którym wcześniej przebywała. Dlatego żeby ją przystosować do spożycia trzeba ją:

1/ oczyścić z niepotrzebnych minerałów

2/ rozklastrować – wyczyścić z niej informacje

Od października zeszłego roku 2021 notuję gigantyczny wzrost ilości substancji radioaktywnych oraz metali ciężkich typu nowego typu nie występujących w ogóle do tej pory typu: cez radioaktywny, arsen, molibden, kadm, tantal, aluminium, ołów, rtęć,

Z bieżących badań Analizatorem Qwantowym wynika że obecnie "KAŻDY" jest porażony gigantyczną ilością odpadów radioaktywnych, a proces na stale narasta i prawdopodobnie będzie narastać do 2024 i po tym okresie utrzymywać się będzie przez około 15-20 lat w ilościach wymagających interwencję. Dodać do tego należy Lawinowo narastająca ilość w rzekach pestycydów rolniczych, ścieków z gospodarstw domowych. Oczyszczalnie ścieków z miast powyżej wylewają je przecież do tych samych rzek z których korzystają miasta poniżej. I tak wokoło.. Oczyszczalnie ścieków eliminują przecież maksymalnie w granicach 30-70% zanieczyszczeń.

Obecnie według naszych badań zdecydowana część wody w Polsce nie nadaje się do picia. W miastach wodę pobiera się ze zbiorników retencyjnych, z rzek, które niestety przepływając przez pola wcześniej wchłonęły gigantyczną ilość bardzo szkodliwych pestycydów rolniczych oraz zanieczyszczeń osadowych ze spalin samochodów, zrzutów chemtraili, palenisk pieców, wylęgów przemysłowych, spalania śmieci, itd. Od dłuższego czasu ziemia nie jest w stanie tego wszystkiego filtrować i obecnie chorują nawet zwierzęta w lesie które to środowisko zawsze było najczystsze, a co dopiero My pijąc w zasadzie przemysłową wodę. Oczyszczalnie ścieków są w stanie oczyścić ją do maksymalnej 20%. Reszta trafia do kranów i na nasze stoły. Taka woda nadaje się co najwyżej do prania, lecz nie koniecznie do mycia a co dopiero do picia. !!!

Dodatkowo 95% wody zawiera zbyt dużą ilość wapna co praktycznie wyklucza ją ze spożycia w stanie nieoczyszczonym. Tym bardziej jeśli chodzi o wodę wysokomineralizowaną w butelkach (odwrotnie niż powinniśmy robić). Wapno powoduje wyparcie elastycznego krzemu a to z kolei powoduje kruchość i łamliwość naczyń i systemów tkanek miękkich i kości, zatory żyłne, niedokrwienie, mikrowylewy i zmniejszenie drożności naczyń krwionośnych. W konsekwencji poważny wzrost grzybic i chorób pasożytniczych, w konsekwencji ciągle osłabienie i brak energii i lekkości życia w tym radości partnerstwa i związków.

Oczywiście minerały są potrzebne człowiekowi ale tylko wybrane a nie wszystkie i to w ilościach potrzebnych a nie losowo określanych przez środowisko i okoliczności. Niestety 90% wody w Polsce nie nadaje się do bezpośredniego użycia z powodu zbyt dużej ilości wapnia – odkładającego się w naczyniach i powodującego choroby typu OSTEO czyli zatykanie naczyń i układów. Wapno jest też antagonistą krzemu który jest Nam niezbędnie potrzebny a którego ilość w pokarmach znacznie spadła w związku z rozpowszechnieniem pestycydów odcinających już w fazie początkowej łańcucha pokarmowego roślinom możliwość wchłaniania krzemu. Dlatego muszę osobiście powstrzymać ten proces znacznie zmniejszając ilość wapnia w organizmie ponieważ wapno zatyka mi szyszynkę i przesadkę oraz cału mózg powodując odcięcie mnie od mojej duszy oraz funkcjonowanie na niskim poziomie jakościowym, społecznie i rodzinnie. A wiadomo przecież że Krzem to życie. Krzem to młodość. Krzem to zdrowie. Krzem tworzy i ożywiający cały świat. Jego zawartość w organizmie człowieka to naturalny klucz. Około 70 pierwiastków nie jest przyswajalnych z powodu braku krzemu. Decyduje o życiu lub śmierci. Wiek człowieka przyjęto oceniać na podstawie ilości krzemu. Jeżeli jego ilość nie jest uzupełniana - życie zamiera. Dr Ravin Jugdaohsingh ze szpitala St. Thomas Hospital w Londynie stwierdził: „krzem powinien być głównym składnikiem w ludzkiej diecie, jednak jego ilość zastraszająco zmalała. Polecam moje informacje o właściwościach zdrowotnych krzemu koloidalnego.

Na wsiach sytuacja nie wygląda również o wiele lepiej. Większość budynków podłączonych jest bowiem do wodociągów więc używa wody podobnej jak w miastach. Nawet w górskich rejonach nasze badania wykazały że woda jest również w kiepskiej jakości.

Posiadacze studni głębinowych są w znacznie lepszej sytuacji do czego zachęcam ale nasze badania wykazały że woda już obecnie jest w sporej części rejonów w Polsce skażona nawet do 60 metrów. Ponadto jest ona głęboko nasycona niestety wapnem przez co również w konsekwencji wywołuje zatory i choroby typu rak, AIDS, hemeroidy i podobne.

Pamiętać należy że w wodociągach dodaje się chlor który jest potwornie szkodliwy, a kumulując się w organizmie wywołuje głębokie stany lękowe, podporządkowanie się, no i oczywiście ciężkie choroby ciała. Sytuację pogarsza fakt że wodociągi nie są już niestety w polskich rękach i badania wykazują okresowe pojawianie się w wodzie dziwnych nieokreślonych substancji nieznanego pochodzenia oraz wprost gigantycznej ilości metali ziem rzadkich typu KADM REĆ, OŁÓW, ARSEN, ALUMINIUM, Molibden, oraz o dziwo znacznie podwyższonej radiacji jak po wybuchu bomby atomowej, lub bardziej awarii lub po wycieku znacznych ilości z elektrowni atomowych, ludzko przypominających w odczytach odpady z elektrowni atomowych.

Większość tych pierwiastków może usunąć proste i tanie urządzenie montowane pod kran kuchenny znakomicie oczyszczające wodę z pierwiastków i o dziwo również z dużej ilości patogenów, zarodników grzybic, części bakterii, mikroorganizmów, jednokomórkowców, chemii i metali ciężkich oraz oczywiście z wapnia. Na czajnikach nie odkłada się już wapno.

Ja piję TYLKO wodę z filtra Odwróconej Osmozy, żadnej innej. ! Widzę wyraźne pozytywne zmiany zdrowotne, przy czym woda ta jest oczyszczona do około 10 PPM, substancji gdzie woda z kranu miała 150-300 PPM zanieczyszczeń. Około 95 % zanieczyszczeń zostało usuniętych. Mój filtr nie posiada tak zwanego mineralizatora, przez co woda jest bardzo chłonna – adhezyjna i dodatkowo wypłukuje mi z organizmu nagromadzone toksyny. Niezbędne pierwiastki uzupełniam jedzeniem, napojami lub szczyptą soli z KŁODAWY, ale kupuję tylko duże bryły soli tzw bryły solne paszowe dla tzw. Zwierząt ponieważ również jestem zwierzęciem zamkniętym w klatce. Sól ta zawiera kondensat bardzo cennych i rzadkich minerałów bez zbędnych dodatków z czasów kiedy ziemia była jeszcze czysta. Należy pamiętać że do mielonej soli dodaje się według ustawy prawdopodobnie szkodliwego bromu jak żołnierzom na wojnie..

przeciw zbrylaczy, przeciw utleniaczy, oraz tego co chce się jeszcze podać populacji. Sól jest bowiem wszędzie również w broni masowego rażenia. Tak zwana sól w sklepie nie zawiera żadnych cennych minerałów. Zostały z niej wcześniej pobrane wszystkie cenne substancje a nawet niezbędny jod. Taka sól nadaje się w zasadzie tylko do utylizacji czyli do sprzedaży.

O filtry - FILTR ODWRÓCONA OSMOZA – woda podstawowy składnik życia dla Ciebie

Proces odwróconej osmozy tworzy z wejściowej wody, wodę prostą bez substancji azotowych, chemikaliów, soli, metali ciężkich itp. Woda wyjściowa posiada wówczas właściwości podobne do wody destylowanej - ma neutralne pH i zerową przewodność (zawartość rozpuszczonych soli i jonów). Zastosowanie odwróconej osmozy jest zatem koniecznością w gospodarstwie domowych na obszarach z twardą wodą, oraz tych mieszkających w klatkach.

Mogę sprzedać Państwu sprawdzoną osmozę RO5 z rozgałęzionymi przedfiltrami, która jest przeznaczona dla wymagających. Zalecam ją w domu. Głównym składnikiem procesu odwróconej osmozy jest membrana, którą trzeba chronić przed zanieczyszczeniem wlotowym. W tym momencie przyszła kolej na przedfiltry, które trzeba zmieniać w określonych odstępach czasu. (są w zestawie).

Czystość wody można zmieni za pomocą miernika TDS, ale także określić dzięki niemu zużycie membrany. Woda wyjściowa jest bardzo zbliżona do wody destylowanej, jest pozbawiona soli, metali i minerałów.

Dzięki zastosowaniu systemu woda RO:

- Uzyskasz krystalicznie czystą wodę, pozbawioną kamienia - zawsze czysty czajnik bez osadów, ochrona ekspresu do kawy.
- Uzyskasz stały dostęp do bezpiecznej w spożyciu wody pozbawionej metali ciężkich, chloru, pestycydów, mikroorganizmów - taka woda może być spożywana nawet przez małe dzieci bez konieczności przegotowania.
- Uzyskasz wodę jonizowaną - wodę o właściwościach prozdrowotnych która wpływa pozytywnie na wiele procesów biochemicznych organizmu - między innymi zapewnia lepsze dotlenienie organizmu oraz opóźnia procesy starzenia.
- Nie musisz kupować i dźwigać butelek wody - a tym samym ograniczasz produkcję plastikowych odpadów.

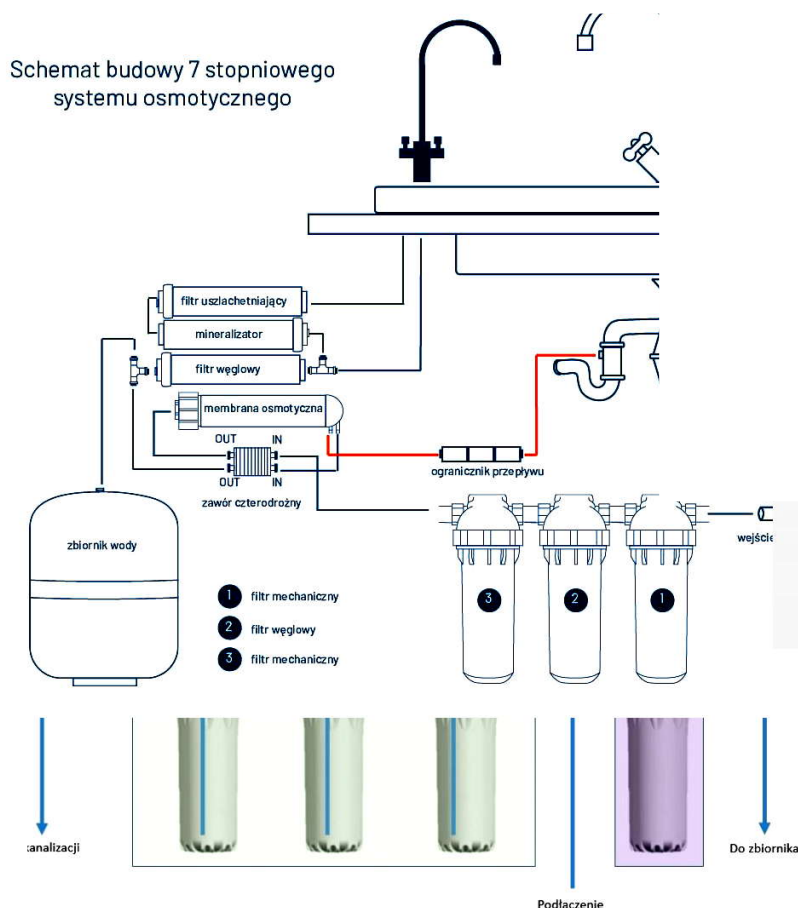

Glinka Mineralna do Regeneracji

Jest to zbiór różnych składników niezbędnych do odbudowy, regeneracji niezbędnych składników które decydują o zdrowiu i długim, szczęśliwym życiu. To jest mieszanka wszystkiego co cenne. Sporządzany na podstawie innowacyjnych rozwiązań z dziedziny medycyny i wiedzy o budowie i funkcjonowania organizmów.

Jej powstanie⁰ poparte jest ogromną wiedzą inspirującą stworzenie kompleksowego środka uzupełniającego i równoważącego zawierającego zestaw wszystkiego co potrzebne w odpowiednich ilościach. Używanie bowiem jednego, choćby najlepszego środka prowadzi do wyjałowienia i wyniszczenia.

- Na bazie ziemi okrzemkowej zawiera Witaminy – kompleks Witamina A,D3, B1, B2, B3, E, PP,B12, B17
- Kompleks minerałów ziem rzadkich Pallad Rod Iryd Wapń, Fosfor, Sód, Potas, Jod i inne
- Znana skała ze stanu Maharastra w Indiach – zawiera pierwiastki Orme – nadprzewodnik energii życiowej. Indyjczycy od wieków ją spożywają dla poprawy świadomości i zdrowia. W krajach zachodnich jest sprzedawana w buteleczkach 30 ml i sprzedawana jako złoto ORME Mikroelementy ze skał wulkanicznych – zapewniają bujny rozkwit życia
- Minerale, witaminy, dodatki analogiczne z podawanymi dla ciężko pracujących zwierząt np. Koni – kompleks wysokowartościowych substancji rzadko występujących w ludzkiej diecie, jednakże nieodzowne.

Stosowanie: rozpuścić łyżeczkę na szklankę wody. Wymieszać. Osad również można wykorzystać. Właściwości i działanie: przez zawartość witamin, aminokwasów, substancji mineralnych i pierwiastków śladowych odgrywa szczególną rolę w utrzymaniu zdrowia i polepszenia samopoczucia. Uwaga - ze względu na przepisy unii Europejskiej nie jest przeznaczona do spożycia.

PASOŻYTY

Ja odpasożycam się w miarę systematycznie dlatego że 98% populacji ma duże pasożyty a 100% populacji ma małe pasożyty, powodują one spustoszenia w organizmie, jelita, wątroba, mięśnie, mózg, oczy, serce są najbardziej narażone na nie, ich ilość sięga do 3-5 kg na człowieka, stosuję dla siebie trzy cykle jak opisałem. Potem powtarzam jeden cykl co 3-5 miesięcy zależnie od potrzeb, przy czym częstość zależy od diety.. im lżejsza - tym lepiej, ostatnio bardzo ważne jest zamontowanie sobie filtrów odwróconej osmozy ze względu na lawinowe tragiczne pogorszenie się stanu wody w kranach. Dotyczy to również wód powierzchniowych w tym studnie oraz coraz częściej wód głębinowych niestety. Dokładny stan organizmu możliwy jest po skanowaniu Analizatorem Qwantowym (opis powyżej i poniżej). To świetne urządzenie potrafiące w porę wykryć narastające zagrożenie i podjąć środki zaradcze.

UWAGA Ze względu na zmiany przepisów Unii Europejskiej nie można używać produktów zawierających Koloidy - Srebra i Złota czy Miedzi oraz Krzemu Koloidalnego. Jeszcze ok. 3 lat temu można je było używać wewnętrznie. W wielu krajach świata można jednak je stosować. Sporą ilość leków medycznych stworzono wyłącznie na jego bazie.

Jednak ja osobiście, oczywiście, piję Koloidy, używam wewnętrznie oraz zewnętrznie oraz płuczę usta. Z przepisów unijnych wynika że żaden Koloid nie jest lekiem, nie jest suplementem, nie jest żywnością, nie leczy, nie diagnozuje, nie zapobiega chorobom, nie do spożycia nie do użytku zewnętrznego. Jednak Srebro– Złoto–Miedź–Krzem Koloidalny występują naturalnie w przyrodzie i na co dzień, wraz z żywnością, spożywane są przez ludzi i dlatego nawet dziecko ma je w sobie.. Srebro używane jest od tysiącleci, Rzymianie w przypadku epidemii używali srebrnych zastaw i sztuców, Żołnierze połykali srebrne monety co chroniło ich przez powikłaniami w przypadku zranień. Przepisy Europejskiego Urzędu ds. Bezpieczeństwa żywności (EFSA) 1 stycznia 2010 roku. Zakazały wykorzystania krzemu organicznego do celów spożywczych. Przed tą datą był on w pełni legalny. Krzem jest głównym budulcem człowieka.

Pamiętaj że zawsze należy zasięgnąć opinii lekarza. Tekst ten nie jest poradą w leczeniu, ani w żywieniu czy piciu ani w uzdrawianiu ani w określaniu stanu zdrowia ani w suplementowaniu. Nie sugerować się tym tekstem w żaden sposób przy podejmowaniu swojej decyzji. Są to moje prywatne spostrzeżenia i jak osobiście je zastosowałem dla siebie, jednakże nie polecam ich powtarzać. Jeśli się Państwo nie zgadzacie z zawartą tu wiedzą, proszę dalej nie czytać. Nie ponosimy odpowiedzialności za napisane tu treści. Zakaz kopiowania fragmentu czy całości tekstu. Obowiązują przepisy uni europejskiej typu CC3. Niestety nie doradzę Państwu, nie diagnozuję, nie jestem lekarzem, moich wypowiedzi nie wolno traktować jako: porady w sensie leczenia czy żywienia czy suplementowaniu ani w określaniu stanu zdrowia, Nie wolno się sugerować moimi przemyśleniami w podejmowaniu własnych decyzji. Myśli te nie służą ustalaniu dawek, nie jest to ustalanie diagnozy, wypowiadam się tylko o swoim osobistym stosowaniu który oczywiście zabraniam stosować, należy udać się do dobrego lekarza po poradę

Posty również osobiście stosuję jednakże powołuję się tu na wierzenia religijne (wielki post) - oczywiście również tylko pod nadzorem lekarza. Omawiany przeze mnie sposób odżywiania nie wolno naśladować, Należy stosować ogólnie przyjęte normy żywieniowe, choć osobiście stosuję posty. polecam świetną książkę : Małachow – „lecnicza głodówka”

PODUSZKA ORGONOWA – na bazie projektu REICHA



DOBRY SEN

Poduszka orgonowa zbudowana zgodnie z zaleceniami Wilhelma Reicha pioniera orgonu. Podkreślał on, że leczy ona raka oraz wiele innych schorzeń.

Orgonem nazywamy formę "podstawowej energii kosmicznej", której odkrycie postuluje Wilhelm Reich w latach trzydziestych XX wieku. Analogiczną koncepcję pramaterii/praenergii postulował Franciszek Rychnowski.

Reich jak i jego spadkobiercy wyleczyli orgonem i urządzeniami gromadzącymi orgon ciężkich chorób. Po zbyt dużym zainteresowaniu się ludzi tą formą leczenia została ona zdlawiona (dosłownie). W swojej książce Die Bione z 1938 używa pojęcia orgonu oraz również innych koncepcji analogicznych do Rychnowskiego, takich jak: metoda obserwacji elektromechanicznej transmisji sygnałów nerwowych w organizmach oraz koncepcja gromadzenia energii w organizmach. Spadkobiercy idei orgonu nadal propagują praktyki akumulowania i wyciągania energii z "akumulatorach orgonu" jakie pozostawił po sobie Wilhelm Reich.

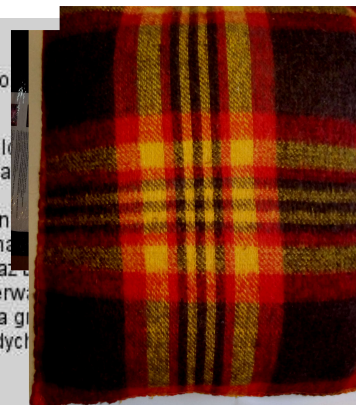

ZDROWIE

Zasada działania:

W powietrzu i w całym wszechświecie znajdują się cząstki zwane neutrinami. Są one dosyć słabo poznanymi cząstkami i teoretycznie nie mają wpływu na nic. W akumulatorach orgonu zbierają się one w większej masie i promieniują energią oraz ją wzmacniają. W czystej przestrzeni - w której nie ma źródeł promieniowania zbierają i wzmacniają energię człowieka. Jest wykonana dla:

- lepszego przepływu Sił Życiowych,
- regeneracji i wzmocnienia Przepływu Kontinuum Energii Życia w Człowieku,
- oddziałuje na wszystkich poziomach Przepływu: Energetycznym, Informacyjnym i Materialnym,
- oddziałuje na wszystkich "polach Kontaktu": "Duchowym, Umysłowym i Fizycznym",
- oddziałuje w sferach subtelnych, substancjonalnych i niesubstancjonalnych;
- regeneruje organizm już na poziomie wewnątrzrodowym, wewnątrz- komórkowym, struktury tkanki, struktury organu i całego organizmu
- energetyzuje i strukturyzuje „zwykłą” wodę do picia,
- ma działanie Aktywatora Orgonowego dla organizmu Człowieka, dla jego przestrzeni Życia i dla zdrowia Przestrzeni pola MorfoGenetycznego całej Rodziny i Domu.



ENERGIA

OSTRZEŻENIA:

Poduszka działa od razu po położeniu się na niej. Poduszka zmacnia i gromadzi każdy typ energii stąd też zalecane jest wyłączenie WSZYSTKICH URZĄDZEŃ które promieniują tj.: tv, telefonów, komputerów, urządzeń elektrycznych itp. Nie kupuj jeśli w twoim otoczeniu (2 m) są linie wysokiego napięcia, radary, przekaźniki. Nie włączaj urządzeń elektrycznych w pobliżu. Zakazane jest stosowanie poduszek elektrycznych razem z tą poduszką. Niezastosowanie się do wskazówek będzie skutkowało działaniem odwrotnym do oczekiwanego. Przechowywać w pomieszczeniu suchym i z dala od urządzeń promieniujących (jak wyżej). Nieodpowiednie przechowywanie i niestosowanie się do wskazówek spowoduje napromieniowanie częstotliwością np. GSM i przeniesienie oraz wzmocnienie jej w korzystającej osobie. Po użyciu wietrzmy !!! Poduszki NIE WOLNO prac. Powoduje to jej natychmiastowe zniszczenie. Czyścić wyłącznie lekko zwilżoną gąbką.

Poduszka jest zbudowana z kilku warstw wełny owczej oraz akumulatora orgonowego



Wymiary 40 x 40 cm
7 warstw, wełna stalowa, wełna owcza,
minerały, kamienie półszlachetne.
KWANTOWY ANALIZATOR STANU
CIAŁA QUANTUM

Inwestycja potrafi się zwrócić po około 10 pomiarach.

Zestaw obejmuje najnowsza polska wersja językowa 4.7.0 PL
 Oprogramowanie pozwala na analizę stanu ciała. Win XP, Vista, Win 7, Win 8 32 i 64bits 3. Win z serii 2000,

System diagnostyki nieliniowej NLS powstał w Instytucie Psychofizyki Stosowanej w Rosji, a naukowcy go tworzący opierali się na badaniach zapoczątkowanych przez takich badaczy jak Nikola Tesla, George Lakhovsky, Raymond Rife

Sygnaly fal elektromagnetycznych emitowanych przez organy ludzkie stanowią szczególny warunek ludzkiego ciała, w tym momencie i różnią się w zależności od stanu ciała, stan zdrowia, choroba itp. Jeśli możemy określić te sygnały

elektromagnetyczne, możemy określić kondycję. Wystarczy odczytać z organizmu rozróżniając częstotliwości zdrowych komórek od częstotliwości patogenów, oddzielić te fale w odrębne sygnały i zinterpretować. Urządzenie diagnostyczne przekazuje sygnały z organizmu do komputera, a ten z kolei przetwarza je w formę zrozumiałą dla człowieka, czyli obrazy, opisy i cyfry.

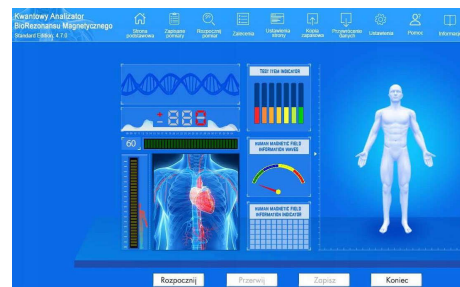
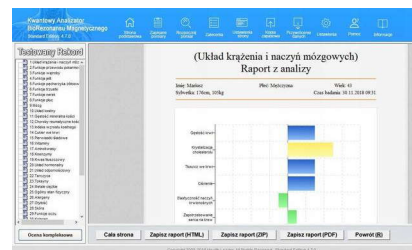

ZALETY DIAGNOSTYKI NIELINIOWEJ NLS :

Bezinwazyjna, bezbolesna bezpieczna dla dzieci i dorosłych szybka
 Kwantowa Analiza Stanu Zdrowia obejmuje:

Aminokwasy	2.Funkcje Przewodu pokarmowego
3.Lipidy w krwi	4.Funkcje jelit
5.Funkcje Oczu	6.Funkcje Trzustki
7.Pierwiastki śladowe	8.Funkcje płuc
9.Mózg	10.Układ kostny
11.Układ Krążenia i naczyń mózgowych	12.Gęstość mineralna kości
13.Funkcje wątroby	14.Cukier we krwi
15.Funkcje Pęcherzyka żółciowego	16.Witaminy
17.Funkcje nerek	18.Koenzymy
19.Kwas tłuszczowy	20.Układ hormonalny
21.Układ odpornościowy	22.Tarczycyca
23.Toksyny	24.Indeks wzrostu kostnego
25.Ogólny stan fizyczny	26.Alergeny
27.Otyłość	28.Skóra
29. Choroby reumatyczne kości	30.Kolagen
31.Meridiany i rozgałęzienia	32.Puls serca i naczyń mózgowych
33.Metale ciężkie	34.Prostata/Ginekologia
35.Funkcje rozrodcze/Piersi	36.Sperma i plemniki/Cykl menstruacyjny
37.Skład ciała	38.Fachowe analizy
39.Podręcznik analizy	

-Raport ze skanu możemy drukować lub wysłać bezpośrednio na e-mail